

# BOUSSU • HORNU

Bulletin Communal N° 53  
Juin 2019

[www.boussu.be](http://www.boussu.be)

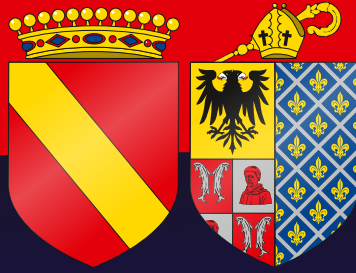

# Mag

La Commune de Boussu et le Centre Culturel  
Avec la collaboration d'OPEL WILLEMS, Partenaire Officiel  
Vous Présentent :



## LA BRADERIE DE BOUSSU 2019

21 - 22 - 23 JUIN

CENTRE  
CULTUREL  
BOUSSU



### PATRICK SEBASTIEN

DADDY K - MADEMOISELLE LUNA - LADY COVER - SHARING

ALAIN DES - GOLDEN COVER ROCK - CAJMIR - EXTRANULLUS - SIMPLE DREAM



WILLEMS MONS  
we move you since 1951





Créateur de Qualité de vie



## BESOIN D'UNE PAUSE DANS VOS TÂCHES MÉNAGÈRES ?

*Depuis 2003 Ekoservices  
vous offre un service aide-ménagère  
100% professionnel*



EKOSERVICES MONS • 0800 / 95 105 (numéro gratuit)  
63, rue du Travail - 7000 Mons • [mons@ekoservices.be](mailto:mons@ekoservices.be) • [www.ekoservices.be](http://www.ekoservices.be)



## « E » comme élections régionale et fédérale

Au sortir des élections du 26 mai dernier, je crois que c'est avec soulagement que nous pouvons, sauf catastrophe communautaire, envisager une longue période sans devoir retourner aux urnes.

Néanmoins, après analyse des résultats, restons prudents et espérons qu'un gouvernement pourra se former, tant au niveau fédéral que régional. Notre pays n'a certainement pas besoin d'une énième crise politique.

Nous retiendrons de ce scrutin que les partis traditionnels, même s'ils demeurent toujours en haut du classement, ont encore régressé, au profit d'autres partis politiques. C'est un signal révélateur d'un changement de la part de l'opinion publique. Les partis concernés doivent tirer les leçons de ce lent mais continuels transfert de voix.

Ce que j'espère fermement, c'est que les nouveaux décideurs seront attentifs à la situation des Communes et de leurs citoyens. Les promesses ont été nombreuses. Encore faudra-t-il les tenir. Nous ferons cependant confiance au choix des électeurs.



## « B » comme Braderie et Bouboule

En ce qui me concerne, nous attendons beaucoup de nos futures festivités.

La Braderie et Bouboule, c'est :

- permettre aux commerçants locaux de proposer leurs produits au plus grand nombre ;
- renvoyer une image positive de notre entité, car nos citoyens le méritent !
- permettre aux familles qui n'ont pas les moyens, d'assister à des spectacles de qualité et de passer un moment agréable.

Je vous donne donc rendez-vous les 21, 22 et 23 juin, dans le cadre de la Braderie de Boussu avec, comme tête d'affiche, Patrick Sébastien. La Kermesse à Bouboule, quant à elle, se déroulera les 23, 24 et 25 août prochains. Au plaisir de vous y retrouver.

Avec mes sentiments dévoués.

**Jean-Claude DEBIEVE**  
Bourgmestre de BOUSSU



# À votre service



**Jean-Claude DEBIEVE**  
Bourgmestre

@ jc.debieve@boussu.be

Administration générale, Police, Prévention et sécurité, Communication, Jumelages, Etat-Civil / Population, Relations extérieures, Groupements patriotiques.



**Giovanna CORDA**  
1<sup>ère</sup> Échevine

@ giovanna.corda@boussu.be

Enseignement, Bibliothèque, Culture, Centre culturel, Cérémonies, Protocole, Multiculturalité, Santé.



**Michel VACHAUDEZ**  
2<sup>e</sup> Échevin

@ michel.vachaudez@boussu.be

Urbanisme, Rénovation urbaine, Aménagement du territoire, Politique foncière (régie/logement), Informatique.



**Sandra NARCISI**  
3<sup>e</sup> Échevine

@ sandra.narcisi@boussu.be

Jeunesse, Petite enfance, Extrascolaire et centres de vacances, Plan de Cohésion Sociale, Politique des quartiers, Participation citoyenne, Politique du troisième âge et des personnes handicapées.



**Domenico PARDO**  
4<sup>e</sup> Échevin

@ domenico.pardo@boussu.be

Fêtes, Sports, Commerce, Promotion des Centres-villes, Développement économique, Tourisme, Marchés



**Jean HOMERIN**  
5<sup>e</sup> Échevin

@ jean.homerin@boussu.be

Travaux publics, Environnement, Mobilité, Bien-être animal, Cimetières, Finances et budget, Tutelle des Fabriques d'église.



**Nicolas BASTIEN**  
Président du C.P.A.S.

@ nicolas.bastien@boussu.be

Présidence du CPAS, Solidarité, Marchés publics, Contentieux, Assurances.



Rejoignez-nous !

Suivez notre page :



**COMMUNE DE BOUSSU**

Ou scannez le code ci-dessous à l'aide de votre smartphone.



## Sommaire

Programme de la Braderie.....	6	UCABH.....	14
Rose, Bleu, Blanc, Or, Noir : les couleurs de la vie.....	8	Enseignement.....	17
« L'équithérapie » s'invite chez les seniors.....	10	Hommage aux diplômés.....	23
La commune de Boussu poursuit le Plan Maya.....	10	100 bougies : félicitations à Mesdames Germaine Cornez et Yvonne Dupont...	24
La propreté et votre tranquillité nous préoccupent.....	12	Le Plan de Cohésion Sociale à votre service :.....	25
L'agenda estival du Château de Boussu.....	14	Summer Music Festival.....	29
		Centre Culturel.....	30

### EDITEUR RESPONSABLE

Jean Claude DEBIEVE  
Bourgmestre

### ADMINISTRATION COMMUNALE

3, rue Francois Dorzée  
7300 Boussu  
☎ 065/71.73.00  
☎ 065/80.11.31  
✉ info@boussu.be  
🌐 www.boussu.be

### IMPRESSION ET PUBLICITÉS

Daniel GRASSELLI  
☎ 0475/81.45.26

### GRAPHISME ET MISE EN PAGE

Gautier DEBRUE  
☎ 0474/65.44.51

**TIRAGE** : 10 000 exemplaires



# OPTIQUE SÉVY 2

À BOUSSU

**Avant d'acheter,  
COMPAREZ !!!**

Service et travail soignés  
Examen de la vue (sur RDV)

**22 ET 23 JUIN  
DÉSTOCKAGE  
DE MONTURES OPTIQUES  
ET SOLAIRES**



## CONDITIONS BRADERIE

**-10% à -20%**  
sur les montures solaires\*

**-20% à -50%**  
Sur les montures optiques\*

Solaire pour TOUS à partir de

**15€**

## GRANDE TOMBOLA



Ramenez ce bon  
complété, tournez  
la roue et tentez de  
remporter une paire solaire RAY-BAN  
ainsi que de nombreux cadeaux\*\*

(\*\* Cadeau à chaque participant, valable les 22 et 23  
juin 2019, jusqu'à épuisement des stocks).

Norm :

Prénom :

Adresse :

Tél. :

Mail :

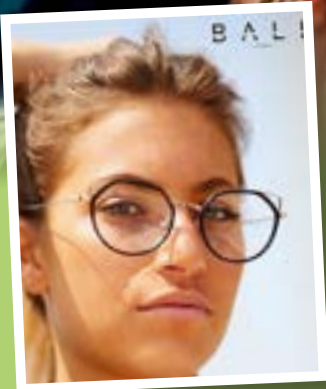

voir conditions en magasin

\* Offre non cumulable valable les 22 et 23 juin 2019

**Rue F. Dorzée 25A - BOUSSU - Tél. : 065/ 51 51 78**

**Rue Grande 48 - BASÈCLES - Tél. : 069/ 57 57 40**



## SERVICE RAPIDE !

OUVERT TOUTE L'ANNÉE DE 7H À 12H ET DE 13H À 17H30

**Rue Aimeries 95 • 7370 DOUR**

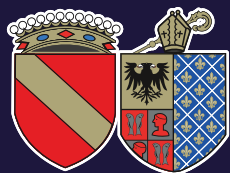

CENTRE  
CULTUREL  
BOUSSU

21

**17H**

GRANDE BRADERIE  
MARCHÉ DU TERROIR ET  
DE L'ARTISANAT.  
BROCANTE NOCTURNE.

**18H**

SCÈNE « JEUNES »,

BY LE CAJ'MIR ET  
EXTRANULLUS,  
DEUX DES  
TROIS MJ'S DE  
L'ENTITÉ.



**20H30**

SKANK IS  
COOL.

ROOTS REGGAE BAND. TRIBUTE TO  
BOB MARLEY.

**21H30**

CAMPOBAZZ.

**22H30**

DADDY K.

BIEN PLUS QU'UN  
SIMPLE DJ, IL EST  
LE PIONNIER  
FONDATEUR.

C'EST UNE  
LÉGENDE MADE  
IN BELGIUM. IL  
MIXE PARTOUT  
DANS LE MONDE  
(ASIE, USA, EUROPE), DES  
PLUS GROS CLUBS AUX PLUS GROS  
FESTIVALS.



22

**9H**

GRANDE BRADERIE  
MARCHÉ DU TERROIR ET  
DE L'ARTISANAT.

**13H30**

SIMPLE DREAM.

**16H**

GOLDEN COVER ROCK.

**18H**

ALAIN DES.

LA VOIX  
OFFICIELLE  
DE CLAUDE  
FRANÇOIS.



**20H**

LADY COVER.

ACCROCHEZ-VOUS !  
LE GROUPE VOUS  
PROPOSE 2H30 DE  
SHOW NON-STOP  
AVEC UNE SET  
LIST AUSSI VARIÉE  
QU'ENTRAÎNANTE.



**23H**

MADEMOISELLE LUNA.

MADEMOISELLE  
LUNA EST LA  
PREMIÈRE DJ  
FÉMININE  
RECONNUE EN  
BELGIQUE.





# BRADERIE DE BOUSSU 2019

21 - 22 - 23 JUIN

23

**12H30**

WALTER DURIEUX.

**18H**

SHARING.

COVER POP ROCK.



**20H45**

PATRICK SÉBASTIEN – QUE  
DU BONHEUR.

ARTISTE AUX MULTIPLES TALENTS  
ET ANIMATEUR DE TÉLÉVISION  
AUX SUCCÈS D'AUDIENCE JAMAIS  
DÉMENTIS.

PATRICK SÉBASTIEN EST UN IMITATEUR,  
HUMORISTE, ACTEUR,  
RÉALISATEUR, CHANTEUR,  
AUTEUR-COMPOSITEUR,  
ÉCRIVAIN, PRODUCTEUR-  
ANIMATEUR D'ÉMISSIONS DE DIVERTISSEMENT DE  
TÉLÉVISION FRANÇAISE.



**22H30** FEU D'ARTIFICE.

**Belfius** Belfius Val d'Aisne et Haut-Pays scrl  
Boussu - Dour - Elouges - Quiévrain - Tertre



**WILLEMS MONS**  
we move you since 1952



**SPAR**



**Drink  
FACTORY**

**TONSITE  
WEB.BE**  
the world's most fun & funny

**PROXIMAG**

**DH**



## Rose, Bleu, Blanc, Or, Noir : les couleurs de la vie

### Mariages

#### MARS 2019

Tchami Mbatchou Joël – Castiau Caroline (30/03)

#### MAI 2019

Liessi Dario – Atzeni Mirella (04/05)  
Michat Geoffrey – Masure Mélanie (11/05)

### Naissances

#### MARS 2019

Abdoun Jenna (11/03)  
Bayoudh Louisa (25/03)  
Eustachiades Mariano (05/03)  
Gardien Joyce (22/03)  
Mrozowski Luan (11/03)  
Pepe Oliana (11/03)  
Verfaillie Ethan (20/03)  
Warthold Alix (25/03)

#### AVRIL 2019

Abouti Sana (30/04)  
Ammour Dounia (19/04)  
Auquier Eby (29/04)  
Copin Maira Lyana (02/04)  
D'Eugenio Tommaso (02/04)  
De Fabrizio Crescenza (17/04)  
Dévière Naho (03/04)  
Ekeroglu Ozan (19/04)

Fellah Ahmed (09/04)  
Gentile Milana (01/04)  
Hira Miray (04/04)  
Hurchon Naizy Joachim (13/04)  
Kamdem Chigha Noah (26/04)  
L'Olivier Hadrien (25/04)  
Lelon Leny (15/04)  
Lelon Nina (15/04)  
Neri Eva (13/04)  
Senni Tiago (29/04)  
Vanheesbeke Lezio (18/04)

#### MAI 2019

Gianotti Lélilio (10/05)  
Hongne Lyana (09/05)  
Jauny Catalya (03/05)  
Michel Miléna (05/05)  
Seynaeve Gabriel (14/05)  
Urbain Charly (05/05)

### Décès

#### FÉVRIER 2019

Vanclaire Constant (25/02)

#### MARS 2019

Binet Sébastien (21/03)  
Delepée Willy (27/03)  
Fourdin Marie (24/03)  
Geeraerts Oscar (15/03)  
Gilles Florent (28/03)  
Leemans Louise (29/03)  
Lion Sébastien (20/03)  
Mathieu Augustin (31/03)  
Mees Paula (15/03)  
Mirolli Giovanna (27/03)  
Mondonné Joseph (27/03)  
Paprzycki Michel (04/03)  
Schiettecatte Robert (27/03)  
Sciointano Giuseppa (12/03)  
Urbain Elisa (28/03)  
Vancauwemberghe Suzanne (12/03)

#### AVRIL 2019

Amand Rolande (04/04)  
Antimi Giulia (10/04)  
Bantuelle Didier (24/04)  
Blond Eva (13/04)  
Dame Micheline (06/04)  
Delbaue Alfreda (12/04)  
Dufour Remi (15/04)  
Dumont Irène (03/04)

Dupont Claudi (04/04)  
Duwez Christian (01/04)  
Ferrara Crocifissa (21/04)  
Korowin Walter (25/04)  
Langellier Claude (16/04)  
Lesplingart José (13/04)  
Manda Anna (07/04)  
Miceli Carmelo (20/04)  
Moury Jean-Pierre (24/04)  
Moysen Dirk (08/04)  
Renard Jacqueline (12/04)  
Richez Daniel (11/04)  
Saucez Jean-Marc (09/04)  
Scaufaire Jean (06/04)  
Urbain Régine (05/04)

#### MAI 2019

Bériot Bernadette (19/05)  
Brohez Micheline (14/05)  
Caufriez Jean-Claude (08/05)  
De Cordier Irma (07/05)  
Dorange Maryse (22/05)  
Fleurquin Jean-Paul (09/05)  
Godisiabois Jérôme (17/05)  
Hamouch Lahoucine (11/05)  
Miesse Dominique (13/05)  
Normain Freddy (14/05)  
Rousseau Renée (04/05)  
Termolle Jean (22/05)  
Van Becelaere Marie (08/05)  
Verrue Luc (15/05)





## Nouvelle Renault Clio

Nouvelle signature lumineuse, ligne sensuelle, nouvel intérieur high-tech... Davantage de séduction et de modernité.

Et toujours notre gamme complète de véhicules Renault et Dacia, présente dans notre showroom.



**VERZELE**  
**RENAULT QUIEVRAIN**

Rue de Mons, 156 - 7380 Quiévrain Tél. 065 45 03 00  
E-mail : [info@renaultverzele.be](mailto:info@renaultverzele.be)

## « L'équithérapie » s'invite chez les seniors.

Depuis l'été dernier, les résidents du Home Guérin reçoivent la visite régulière de Maryse, membre de l'ASBL « Animaxion / Attrape-rêves », accompagnée de son équipe et, surtout, de ses poneys.

Quand une ASBL dynamique croise le chemin des résidents du Home Guérin, cela donne naissance à des moments de partage exceptionnels.

L'activité est basée sur l'éveil des sens (contact avec l'animal, le toucher, effectuer le pansage, etc.). Pour les personnes dont la mobilité le permet, un petit parcours de motricité avec l'animal est proposé.

Pour Lisiane, résidente du home, cet après-midi lui a rappelé de bons souvenirs de son enfance lorsqu'elle s'occupait de son cheval qu'elle avait baptisé Lisette.

D'autres résidents ont cru perdre une main en donnant à manger aux poneys, mais heureusement Maryse veille !

### La cavalcade sous la pluie ? Cela n'arrête pas la bonne humeur !

Comme chaque année, le cortège de la cavalcade n'a pas oublié de s'arrêter au Home Guérin.

Tous les groupes se sont adaptés pour proposer le spectacle haut en couleurs à l'intérieur du bâtiment.

Année spéciale pour les Sarraus qui fêtaient leur 20<sup>e</sup> année, les résidents du Home Guérin ont remis au comité un petit présent, pour les remercier de leur fidélité.

Merci à Willy, résident, d'avoir mis ses talents de dessinateur au service du Home pour confectionner le cadeau.

**Vous habitez l'entité de Boussu, vous avez plus de 60 ans et vous avez envie de passer une après-midi festive avec les résidents du Home Guérin ?**

Rejoignez-nous !



Tout savoir sur l'après-midi récréative au Home Guérin :

- Mercredi 26 juin, à 14h : animation assurée par « Patricia Dal »
- Home Guérin, rue François Dorzée 2 à 7300 Boussu
- PAF : Gratuit
- Inscription : 065/717.544 (du lundi au vendredi, de 8h à 16h) ou par mail : [homeguerin.accueil@boussu.be](mailto:homeguerin.accueil@boussu.be)



## La commune de Boussu poursuit le Plan Maya

Lancé en 2011, le Plan Maya a pour objectif de sauvegarder les populations d'abeilles et d'insectes butineurs en Wallonie.

Un tiers de l'alimentation humaine et trois quarts des cultures dépendent de la pollinisation par les insectes.

À côté de l'abeille domestique, ce ne sont pas moins de 350 espèces d'abeilles sauvages et bourdons qui butinent les fleurs en Wallonie. Malheureusement, les populations de ces insectes ont subi une régression inquiétante ces dernières années.

Une des principales causes de ce déclin n'est autre que la diminution des ressources alimentaires disponibles. Les abeilles ont besoin de pollen en quantité, en diversité et en qualité pour survivre.

La seule réponse que nous pouvons apporter à ce problème est de reconstituer dans nos paysages des espaces

riches en plantes mellifères et dénués autant que possible de pesticides.

**Boussu s'engage en la matière, la preuve :**

- Surface de prés fleuris semée (ares) : 150.
- Nombre de vergers plantés : 10.
- Nombre d'alignements d'arbres : 130.
- Nombre de haies et massifs mellifères : 500.





**POISSONNERIE  
ZEEBRUGGE / BOULOGNE**

**DEPUIS 3  
GÉNÉRATIONS**

**NELLY**

**Fraîcheur - Prix  
Confiance - Qualité**



**LES NOUVEAUX  
MAATJES  
SONT ARRIVÉS**



**BRAN EST À  
VOTRE SERVICE**



**RETROUVEZ NOUS SUR LES MARCHÉS :**

**Mardi : Cuesmes**

**Mercredi : Kain**

**Jeudi : Dour (Place Verte)**

**Vendredi : Boussu**

(Face à HUBO) 8h à 16h

**Mardi : Quiévrain**

**Mercredi : Saint-Ghislain**

**Jeudi : Hornu (Place)**

**Vendredi : Quaregnon**

(rue de Monsville à l'église) 8h à 17h

**Bran 0468 216 633**

**Yann 0475 268 485**



## La propreté et votre tranquillité nous préoccupent

La période estivale suscite de nombreuses plaintes relatives aux bruits causés par des animaux domestiques ou par des engins motorisés. L'entretien des espaces verts doit être réalisé dans la légalité, mais surtout dans le respect du voisinage. Un dialogue constructif avec ses voisins est toujours plus bénéfique que l'intervention d'une quelconque autorité (Gardiens de la paix, Agents constatateurs et/ou Inspecteurs de quartier).

Dès lors, nous vous rappelons quelques articles du Règlement Général de Police :

### Article 7:

Les propriétaires d'animaux dont les **abolements, hurlements, cris, chants** et autres émissions vocales (sur l'espace public ou émanant d'un espace privé), **perturbent le repos ou la tranquillité publique** doivent prendre les mesures nécessaires pour faire cesser le trouble.



A défaut de s'exécuter et après mise en demeure par l'autorité administrative, l'animal fera éventuellement l'objet d'une saisie administrative aux frais de son propriétaire.

### Article 9:



Il est **interdit** sur le territoire de la commune :

de procéder, de jour comme de nuit, aux mises au point bruyantes d'engins à moteurs quelle que soit leur puissance sauf pour certaines activités professionnelles reconnues (exemple : les garagistes) qui doivent prendre cependant des mesures de manière à limiter tout trouble éventuel ;

d'employer des **tronçonneuses**, appareils de pulvérisation, **tondeuses à gazon**, **motoculteurs**, compresseurs, **débroussaillieuses** ainsi que tout appareil, engin ou jouet actionné par un moteur à explosion ou électrique, sauf pour certains professionnels autorisés, **en semaine de 21h00 à 07h00**.

Le **dimanche et les jours fériés légaux**, l'utilisation de ces engins est **autorisée entre 10h00 et 13h00**.

### Article 11:



Il est **interdit de provoquer du bruit** de nature à troubler le repos des voisins, **du lundi au samedi entre 21h00 et 07h00, le dimanche et les jours fériés**, sauf autorisation particulière et exceptionnelle du Bourgmestre. Cet article s'applique non seulement aux particuliers mais également aux entrepreneurs, artisans et ouvriers.

### Article 54:

Le **propriétaire d'un immeuble, son occupant ou celui qui en a la garde** doit veiller à ce que les **plantations soient taillées** de façon telle qu'aucune branche :

ne fasse saillie ou déborde sur les propriétés voisines ;





ne fasse saillie sur la voie carrossable y compris l'accotement, à moins de 4,5 mètres au-dessus du sol ; ne fasse saillie sur le trottoir, à moins de 2,5 mètres au-dessus du sol.

En aucune manière, les plantations ne peuvent masquer ni la signalisation routière, ni l'éclairage public quelle qu'en soit la hauteur.

## Article 88:



Les **trottoirs et accotements** des immeubles habités ou non doivent être **entretenus et maintenus en état de propreté**. Ces obligations incombent :

pour les immeubles habités : aux **propriétaires ou aux locataires** ou aux personnes chargées de l'entretien quotidien des lieux ;

pour les immeubles non affectés à l'habitation et pour les immeubles non occupés ou les terrains non bâtis : à tout titulaire d'un droit réel.

Ces obligations comprennent notamment le **nettoyage des filets d'eau** ainsi que la **destruction de l'ivraie** sans préjudice des interdictions prévues en vertu du décret du 10 juillet 2013 instaurant un cadre pour parvenir à une utilisation des pesticides compatible avec le développement durable et de son arrêté d'exécution du 11 juillet 2013. **Il faut entendre par ivraie les mauvaises herbes telles qu'orties, charbons, camomilles sauvages, dents de lion, chiendent, liserons et autres parasites** qui peuvent se répandre et occasionner des préjudices à la voie publique ainsi qu'aux voisins.

## Article 89:

§ 1. **Le bon état des terrains non-bâtis ou des parties non-bâties des propriétés doit être assuré en tout temps.**

§2. **Les propriétaires, occupants, usufruitiers ou locataires des terrains vagues ou en culture, de jardins, de prairies longeant ou non la voie publique, sont tenus de détruire et d'enlever l'ivraie** sans préjudice des interdictions prévues en vertu du décret du 10 juillet 2013 instaurant un cadre pour parvenir à une utilisation des pesticides compatible avec le développement durable et de son arrêté d'exécution du 11 juillet 2013, c'est-à-dire les mauvaises herbes, telles que les orties, camomilles sauvages, dents de lion, chiendent, liserons et autres plantes parasites.

**Si vous rencontrez des difficultés, nos services sont à votre écoute pour tenter de trouver des solutions.**

**Service Prévention et sécurité – Arrêt et stationnement – 065/717.603 – [michael.cerisier@boussu.be](mailto:michael.cerisier@boussu.be)**

**Service Prévention et sécurité – Constatateurs – 065/717.608 – [benjamin.tratnik@boussu.be](mailto:benjamin.tratnik@boussu.be)**



## L'agenda estival du Château de Boussu

- **Jusqu'au dimanche 7 juillet** : l'exposition temporaire « 1540, Boussu au cœur de l'histoire » est visible dans les salles du musée.
- **A partir du 15 juin et durant tout l'été** : le parc du château accueillera l'exposition de photos « Les métiers de l'archéologie », œuvre de Guy Focant.
- **Les 6 et 7 juillet** : « Les Loges de la Renaissance » investiront le site pour leur deuxième saison. Cette année, le Box Théâtre convoquera les mages les magiciens et le Docteur Faust.
- **Le samedi 31 août** : deuxième édition du tournoi de pétanque « Grand Prix de la Commune de Boussu » et du « Grand Prix Charles Quint ».
- **Les 7 et 8 septembre** : « Les Journées du Patrimoine ». Le thème de cette année : « Le Patrimoine sur son 31 ».

Nous vous rappelons que le parc du château, domaine communal, est accessible gratuitement, tous les jours, de 9h00 à 18h00.

Plus d'infos ?  
[www.chateaudeboussu.be](http://www.chateaudeboussu.be)





# Couleur Concept

BY JOFFROY CORDIEZ

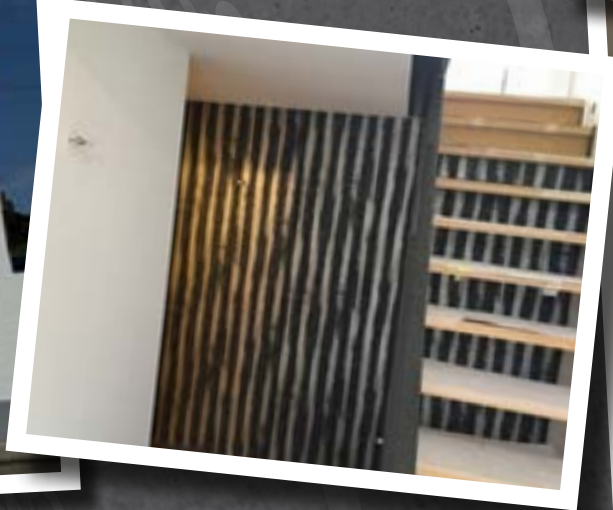

**Peinture  
intérieure & extérieure**

**Enduits décoratifs :  
Claylime, Tadelakt, Mortex, ...**

**Revêtements sols & murs**

**Décoration,  
Gyproc, Isolation, ...**

**Rue des Forges, 19  
MONTROEUL-SUR-HAINE**

**Tél. : 0472/206 309**

**sikkens**





Service d'Aide aux Familles  
et Seniors du Borinage

## NOTRE MÉTIER : METTRE NOTRE PASSION À VOTRE SERVICE !

### AIDES FAMILIALES

Aide à la vie quotidienne  
entretien, repas, lessive, courses, ...

### TÉLÉVIGILANCE

Le BIP qui sauve !

### DANS MES MURS

Service de maintien à domicile, soutien psychologique, ...

### AIDES MÉNAGÈRES SOCIALES

Exclusivement des travaux ménagers

### PRÊT DE MATÉRIEL MÉDICAL

Lits médicalisés, béquilles, tribunes ...

Du lundi au vendredi de 7h à 16h30

Tél. : 065 67 11 23

162, rue A. Descamps à Colfontaine

visitez notre site :  
[www.safsb.be](http://www.safsb.be)

Nous travaillons en collaboration avec les CPAS des entités  
de : Boussu, Chièvres, Colfontaine, Dour, Frameries, Hensies,  
Honnelles, Quaregnon, Quévy, Quiévrain et Saint-Ghislain

ASBL agréée et subventionnée  
par la Région Wallonne n°01000

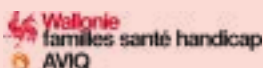

Le SAFSB  
c'est aussi :



[www.creaform.education](http://www.creaform.education)





# LES ECOLES COMMUNALES DE BOUSSU-HORNU

**13 IMPLANTATIONS SCOLAIRES**  
**UNE FORMATION DE QUALITÉ POUR LES ENFANTS**  
**UN LIEU DE CONFIANCE POUR LES PARENTS**

## Des écoles :

- Gratuites (photocopies offertes, prêt de manuels scolaires,...)
- Pluralistes et démocratiques
- Actives
- Qui proposent des sorties pédagogiques en adéquation avec le programme
- Qui permettent à chacun d'apprendre à son propre rythme
- Qui luttent contre l'échec scolaire
- Equipées de cyberclasses



## NOS PRIORITÉS:

Lire - écrire  
calculer  
Comprendre et  
apprendre

**ACTIVITES  
EXTRASCOLAIRES**  
(hors horaire)

**Musique**  
**Les P'tites Abeilles**

(Renseignements dans les  
écoles dès la rentrée.)

## La liberté de choisir

- Les cours philosophiques (religions catholique, protestante, musulmane, orthodoxe ou morale laïque).
- Les cours de langues, dès la 5<sup>e</sup> année primaire (anglais/néerlandais - 2 heures/semaine)



## L'assurance de réussir

- Formation de base rigoureuse et coordination entre les différents niveaux d'enseignement
- Continuité dans les apprentissages de la maternelle à la 6<sup>e</sup> année primaire.
- Préparation efficace en lecture et en mathématique pour un passage harmonieux dans le secondaire.
- Étude du soir assurée par les enseignants.
- Formation continuée du corps professoral.
- Utilisation de techniques audiovisuelles / Séances informatiques / Cyberclasses.

## Une éducation pour grandir, découvrir, vivre ensemble, devenir autonome

- Encadrement par deux coordinateurs qui assurent et vérifient le suivi des programmes scolaires.

- Classes de dépassement et de découverte.
- Participation à la vie culturelle de notre commune.
- Devoirs de mémoire : commémorations des 8 mai et 11 novembre.
- Cours de psychomotricité assurés par des enseignants spécialisés dans toutes les classes maternelles.- - Natation pour tous avec un encadrement qualifié..
- Pratique renforcée de la gymnastique et des sports dans des salles adaptées et des centres sportifs équipés.
- Organisation de projets culturels (ORCW, Mac's, Le Château,...).

## Des partenariats pour s'épanouir

- **Un accueil extrascolaire** efficace tous les jours ouvrables jusqu'à 17h30 ; le mercredi après-midi et durant les vacances scolaires, jusqu'à 20h au centre « Les P'tites Abeilles ».
- **Des Centres PMS** qui assurent le suivi et l'orientation des élèves.
- **École des devoirs** (ASBL Garance - ☎ 065/76.59.30).
- **Éducation à la santé** - Centre de santé - Contrôle médical et vigilance pour toutes les vaccinations.
- **Éducation à la prévention** (Police, APS, ARPA).
- **Centre Culturel, Bibliothèque**, Animations adaptées à l'âge des enfants - Clubs sportifs.

## Un encadrement de qualité

- **Garderies du matin dès 7h15** (7h00 sur demande) et du soir jusque 17h30
- **Repas de midi encadrés.** Possibilité de repas chauds à des prix très abordables.

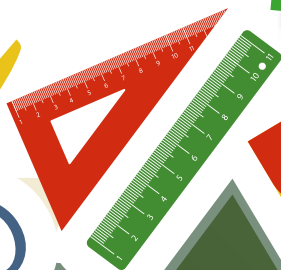



# Au sein de nos écoles communales :

## L'éveil physique, dès la maternelle grâce :

### Au cours de psychomotricité...

... qui offre à l'enfant la possibilité de se mouvoir librement, d'expérimenter ses potentialités, de s'affirmer tout en prenant conscience de l'autre, de confronter ses limites. Elle permet à l'enfant de construire son identité et son autonomie.



### Apprendre à manger sainement, dès la maternelle...



## Les outils numériques au service de l'élève

Les tableaux interactifs sont multifonctionnels. Ils encouragent la par-

ticipation des étudiants, augmentent leur attention et leur motivation.



La technologie fait désormais partie intégrante de notre société. **Savoir utiliser un traitement de texte et surfer de manière responsable sur le net** : une préparation utile à la vie professionnelle future.



## L'apprentissage de l'anglais et du néerlandais

C'est offrir à tous les élèves la chance de découvrir une autre langue, une autre culture. L'objectif étant d'offrir

des bases solides avant l'entrée dans le secondaire.



## S'adapter aux profils d'apprentissage des élèves

Un aménagement raisonnable est une mesure qui permet à un élève ayant des troubles spécifiques d'apprentissage de participer pleinement aux mêmes activités que les autres et de progresser. L'aménagement peut prendre différentes formes : matérielle, pédagogique et organisationnelle.



# Localisation de nos écoles et implantations

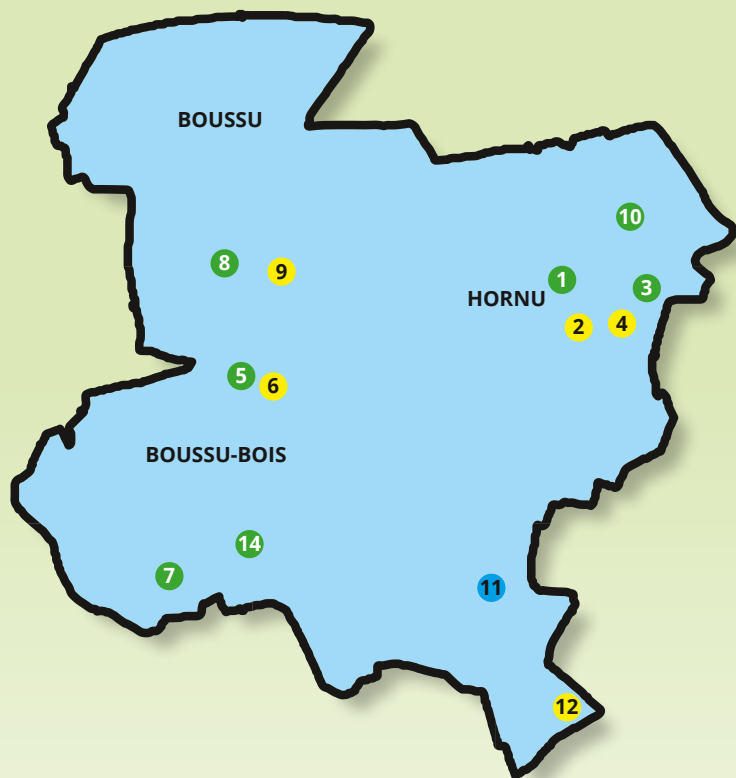

## Légende :

- Écoles Fondamentales (enseignements maternel et primaire)
- École Primaire - ● Écoles Maternelles

## Dates d'inscription rentrée scolaire 2019-2020

Du 1 au 3 juillet 2019, de 9h à 12h  
sur rendez-vous via le Service Enseignement

☎ 065/71.73.42 ou ☎ 065/71.73.28

### INSCRIPTIONS :

- Le mercredi 28 août, de 10h à 12h.
- Le jeudi 29 août, de 9h à 12h et de 14h à 18h.
- Le vendredi 30 août, de 10h à 12h et de 14h à 16h.

Rentrée scolaire : le lundi 2 septembre

### Remerciements aux ligues d'écoles qui nous aident dans tous nos rapports sociaux:

festivités, soutien logistique et relations écoles/familles.

Leurs membres se dévouent pour le bon fonctionnement de nos écoles et le bien-être de vos enfants.

**REJOIGNEZ-LES POUR RENFORCER LES EQUIPES !**

## CONTACTS :

- 1 École du Centre Hornu** - M<sup>me</sup> Rorive Nathalie  
☎ 065/80.11.78 - Rue de Mot 110, Boussu  
@ ec001111@adm.cfwb.be
- 2 Jardin de Clarisse** - M<sup>me</sup> Rorive Nathalie  
☎ 065/80.11.76 - Rue Clarisse 24, Boussu (section maternelle)
- 3 École de la Chapelle** - M. Moreau Michel  
☎ 065/80.11.77 - Rue de Binche 80, Boussu  
@ ec001122@adm.cfwb.be
- 4 Jardin de Marion** - M. Moreau Michel  
☎ 065/80.11.79 - Rue A. Bastien 106, Boussu (section maternelle)
- 5 École du Foyer Moderne** - M. Thiébaud Matthieu  
☎ 065/80.11.96 - Quartier Robertmont 1, Boussu -  
@ ec003160@adm.cfwb.be
- 6 Jardin de l'Autrepepe** - M. Thiébaud Matthieu  
☎ 065/80.11.95 - Quartier de Sentinelle 1, Boussu (section maternelle).
- 7 École de la Nichée Studieuse**  
M. Thiébaud Matthieu  
☎ 065/65.39.07 - Rue de la Nichée Studieuse 4, Boussu
- 8 École du Centre Boussu** - M<sup>me</sup> Champion Nathalie  
☎ 065/77.05.07 - Rue Neuve 24, Boussu  
@ ec001110@adm.cfwb.be
- 9 École du Calvaire** - M<sup>me</sup> Champion Nathalie  
☎ 065/80.11.94 - Rue du Calvaire 19, Boussu (section maternelle)
- 10 École du Grand Hornu** - M. Giraud Sébastien (f.f.)  
065/801197 - Rue de Mons 202, Boussu  
@ ec001109@adm.cfwb.be
- 11 École du Champ des Sarts** - M. Giraud Sébastien (f.f.)  
☎ 065/65.07.35 - Rue de Bavay 143, 7301 Boussu (uniquement primaire)
- 13 Jardin des Sarts** - M. Giraud Sébastien (f.f.)  
☎ 065/65.05.94 - Sentier des Nouvelles Ecoles 18, Boussu - (section maternelle)
- 14 École de l'Alliance** - M<sup>me</sup> Leclercq Maggy  
☎ 065/65.33.79 - Rue de l'Alliance 19, Boussu  
@ ec001108@adm.cfwb.be

## Service Enseignement :

- ☎ 065/71.73.42 ou
- ☎ 065/71.73.28
- ☎ 065/71.73.15
- @ enseignement@boussu.be







SPRL **PARENT**

## Aménagement extérieur



**Tous types de portails et de clôtures**

(acier, bois, alu, composite, béton ...)

**Pavage, terrasse, entrée de garage**

**Notre équipe est à votre disposition  
pour la réalisation de vos travaux**

**Vente aux particuliers  
et aux professionnels**

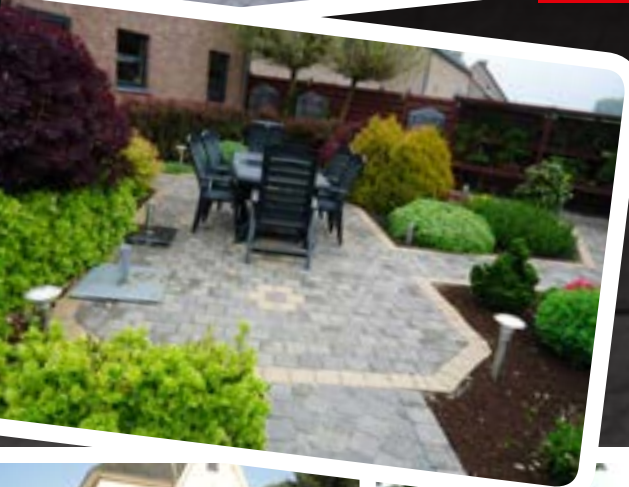

**Création, entretien  
de pelouses,  
massifs, haies, allées,  
abattage d'arbres,  
plantations ...**



**Tél. : 0473/ 385 264**

**f SPRL Parent - aménagement extérieur**

Scannez ce code  
pour accéder  
à notre site web



**Zoning Bellevue**

**9, rue Machine à Feu**

**à 7370 DOUR**

**Tél. : 065 650 129**

Ouvert du lundi au vendredi de 8h à 12h et de 13h à 17h

Le samedi de 9h à 12h - Fermé le dimanche

**www.parent-delmotte.be**



# **PETIT-HORNU EN FETE** **(Avenue de la Résistance)** **2ème édition**

**3ème week-end de juin**

**Vendredi 14:**  
-scène ouverte  
-Natty Roots

**Samedi 15:**  
-Après-midi: brocante dans les rues du quartier  
et marché des producteurs  
-Animations enfants (de 14 à 16 heures)  
-Animations adultes  
-18H: Marco chante Johnny  
20H: Soirée Années 80

**Dimanche 16:**  
-Matin: balades vélos et motos  
-Animations enfants ( de 14 à 16 heures)  
-Animations adultes  
-18H: My Playground  
Coverband

**Stands de pêche aux canards, château gonflable et DART FOOT**  
Buvette et petite restauration assurées tout au long du WE.

**organisé par la MJ Le Château avec le soutien de**



FÉDÉRATION  
WALLONIE-BRUXELLES

 <https://www.facebook.com/petithornu.fete>

065/66.96.13



## Hommage aux diplômés

A l'occasion de la Fête de la Communauté française, l'Administration communale rendra hommage aux diplômés des Universités, Écoles supérieures et Hautes Écoles de l'année académique 2018-2019, issus de l'entité.

La cérémonie aura lieu le vendredi 27 septembre. Si vous avez terminé vos études supérieures cette année, nous vous invitons à prendre contact avec le service des Fêtes.

Nos lauréats seront salués et récompensés comme il se doit par les Autorités communales.

Si vous obtenez votre diplôme en 2<sup>e</sup> session, il est toujours possible de vous accueillir lors de cet événement si,

au préalable, vous vous êtes inscrit(e) auprès du service concerné.

Infos et inscriptions:

**Service des Fêtes et des Cérémonies**  
fetes@boussu.be - 065/71.73.92



Val d'Haine et Haut-Pays scrl

# BOUSSU

à votre service aussi  
le samedi matin



Rue de Valenciennes, 359 - Tél. : 065 76 56 30

**Nos autres agences à votre service :**

Dour 065 71 82 10  
Élouges 065 71 80 30

Quiévrain 065 45 05 05  
Tertre 065 60 30 50

## 100 bougies : félicitations à Mesdames Germaine Cornez et Yvonne Dupont

Notre entité compte deux nouvelles centenaires.

Une délégation communale s'est rendue au sein de leur résidence, afin de les honorer comme il se doit.



# Robert & Fils SPRL Gandibleux

Depuis 1969

**N°1 DE VOTRE RÉGION  
EN PROTECTIONS  
SOLAIRES EXTÉRIEURES**

Protections solaires  
Volets mécaniques et électriques  
Vitrerie

**Châssis - Portes Alu et PVC**  
Portes de garages sectionnelles

**HAROL®**

**SHOWROOM BLAUGIES** : 2, rue Culot-Quezo - 7370 BLAUGIES (Dour)  
Tél. : 065 67 43 52 - GSM 0475 55 35 89 - Fax : 065 66 35 57

**BUREAU DOUR** : 35, rue d'Offignies - 7370 DOUR  
Tél. : 065 63 12 10 - GSM 0473 53 97 20 - Fax : 065 63 23 28

www.gandibleux.com - email: robert.gandibleux@skynet.be





# Le Plan de Cohésion Sociale à votre service :

**Permanence Emploi :** besoin d'un coup de pouce pour votre recherche d'emploi? Le PCS vous assiste et vous conseille. Tout entretien individuel se fait sur rendez-vous.

**Permanence Logement :** Le PCS vous apporte son aide et son support en la matière. Les entretiens individuels sont établis sur rendez-vous.

**Cours de Français (langue étrangère) :** Le PCS vous donne la possibilité d'apprendre et de vous améliorer (niveau zéro ou intermédiaire). La nouvelle session débutera le mardi 17 septembre. Les inscriptions sont ouvertes à partir du mardi 10 septembre 2019, entre 9h et 12h.

**Été solidaire :** 12 jeunes vont avoir la chance de participer, durant le mois de juillet, à l'opération été solidaire. Celle-ci consiste à nettoyer et à aménager des espaces publics situés sur l'entité. L'opération a pour objectif de développer le sens de la citoyenneté, en les impliquant dans la valorisation et l'amélioration de leur quartier, en collaboration avec le service des Travaux et de l'Environnement.

**Cours de Yoga :** tous les jeudis, de 18h30 à 19h30, au sein de la salle de gym de l'école de la Chapelle située à la rue de Binche 80 à Hornu.

**Attention : Reprise des cours, le jeudi 22 août 2019.**

**Repair Café :** ne jetez plus, réparez ! Nous vous accueillons ces jeudis 13 et 27 juin 2019 entre 13h30 et 15h45, sur le site du Grand-Hornu (rue Sainte-Louise 82, 7301 Hornu). Réparation de petit électro, vélo et informatique. Attention pas de repair café en juillet et en août 2019 - reprise en septembre. Nous recherchons des bénévoles qui souhaitent s'impliquer dans le projet.

**Ateliers Tricot, couture et broderie :** envie d'apprendre à confectionner des vêtements dans une ambiance conviviale ? Nous vous donnons rendez-vous, chaque vendredi, de 14h à 16h30, à la rue Kervé à Boussu.

**EPN :** l'espace public numérique de Boussu met à votre disposition des ordinateurs pour vos recherches d'emploi et de logement, voire autres documents administratifs.



**Plus d'infos ?**  
 PCS  
 Rue de la Fontaine 54 à Hornu - Tél : 065/69.18.12.

**COMMUNE DE BOUSSU**  
7300 BOUSSU – 7301 HORNU

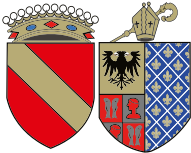

**PROVINCE DE HAINAUT**  
ARRONDISSEMENT DE MONS

Hornu, le 17 mai 2019

## FORMULAIRE DE CANDIDATURE

### POUR LE RENOUELEMENT DU CONSEIL CONSULTATIF COMMUNAL DES AÎNÉS

Le CCCA se compose en moyenne de 10 à 15 aînés siégeant, en qualité de membre effectif ou suppléant, à titre personnel et/ou représentant l'éventail de leurs associations représentatives actives sur le territoire de la commune suivant une répartition équilibrée. La taille du CCCA doit être adéquate afin de garantir le bon déroulement des travaux.

L'acte de candidature est adressé au Collège communal et doit comporter les renseignements suivants :

NOM	
PRÉNOM	
ÂGE	
SEXE	M / F (Biffer la mention inutile)
PROFESSION ÉVENTUELLE	
ADRESSE	
LOCALITÉ	HORNU / BOUSSU (Biffer la mention inutile)
NUMÉRO DE TÉLÉPHONE	

Lorsque le candidat représente une association, il faut y inclure le mandat attribué par l'association à son représentant.

Sous peine d'irrecevabilité, **les actes de candidatures sont adressés au Collège communal rue François Dorzée, 3 à 7300 Boussu, avant ce 28/06/2019 inclus, par courrier postal (le cachet de la poste faisant foi).**

Ce formulaire de candidature est téléchargeable via le lien suivant : <http://www.boussu.be>

Il est également disponible au sein du Plan de Cohésion sociale, situé à la rue de la Fontaine 54 à 7301 – HORNU  
Tel : 065 69 18 12.

Signature du candidat :



**Plan de Cohésion Sociale de Boussu / Hornu**

54 Rue de la Fontaine 7301 Hornu

Tél : 065/ 69 18 12 • Fax : 065/ 65 48 26 • [pcs@boussu.be](mailto:pcs@boussu.be)



ASSURANCES • PRÊTS • PLACEMENTS • IMMOBILIER

# horus

PATRIMOINE

Étude **PERSONNALISÉE** et **GRATUITE**  
de tous vos projets



**UNE ÉQUIPE À VOTRE SERVICE :**

Michel Delmotte, Willy Ruelle, Frédéric Capouillez, Olivier Moreaux, Nathalie Jahic, Rudi Duwelz, Christopher Popiol, Luigia Rondelli, Carlotta Morabito, Lloyd Dhont.



[www.horus-patrimoine.com](http://www.horus-patrimoine.com)

Lundi 9h/12h - 14h/18h - Mardi 9h/12h - 14h/16h

Mercredi 9h/12h - Jeudi 9h/12h - 14h/18h

Vendredi 9h/12h

80, Rue Grande **HORNU**  
**Tél. : 065 257 340**  
info@horus-patrimoine.be



SPRL **PARENT**

## Aménagement extérieur



**Tous types de portails et de clôtures**

(acier, bois, alu, composite, béton ...)

**Pavage, terrasse, entrée de garage**

**Notre équipe est à votre disposition  
pour la réalisation de vos travaux**

**Vente aux particuliers  
et aux professionnels**

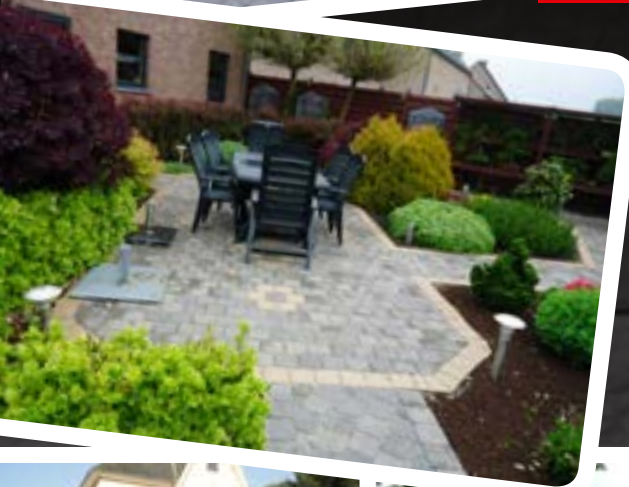

**Création, entretien  
de pelouses,  
massifs, haies, allées,  
abattage d'arbres,  
plantations ...**



**Tél. : 0473/ 385 264**

**f SPRL Parent - aménagement extérieur**

Scannez ce code  
pour accéder  
à notre site web



**Zoning Bellevue**

**9, rue Machine à Feu**

**à 7370 DOUR**

**Tél. : 065 650 129**

Ouvert du lundi au vendredi de 8h à 12h et de 13h à 17h

Le samedi de 9h à 12h - Fermé le dimanche

**www.parent-delmotte.be**



## Summer Music Festival

Quelques informations pratiques suite aux réunions de concertation organisées les 30 janvier et 4 mars derniers entre les riverains et les organisateurs du Summer au sein de l'Administration communale de Boussu.

### Lors de l'édition 2019 :

- il n'y aura pas de tir de feu d'artifice ;
- le festival fermera ses portes, le dimanche 11 août, à 23 heures ;
- l'entrée des festivaliers se fera par la rue du Moulin. Un système de couloirs via des barrières HERAS sera envisagé afin que les festivaliers ne soient pas en contact direct avec les habitations. Ce chemin sera gardé par des stewards qui assureront uniquement l'entrée des véhicules portant un car-pass ;
- le respect des timings de montage et de démontage sera respecté ;
- le site complet sera déplacé de 100 mètres, afin que la scène principale soit située à 170 mètres de la 1<sup>ère</sup> habitation ;
- les organisateurs distribueront les car-pass en main propre aux riverains concernés ;
- les médecins, les infirmiers, les kinés dont les véhicules sont équipés d'une croix affichée sur leur pare-brise pourront accéder à la rue pour se rendre chez leur patient ;
- une collaboration avec les services de Police sera d'application, afin que le stationnement sauvage soit interdit ;
- la billetterie du festival ne se fera plus dans la rue du Moulin, mais sur le site même du festival.

**PLUG ATL**

**radio CONTACT**  
feel good

**Le Summer Music Festival s'installera dans la galerie du Shopping Cora à Hornu !**  
**Nous invitons les habitants de BOUSSU et HORNU à venir chercher leur place 3 JOURS au prix de 5 euros:**

- Du 15 au 28 juillet
- Du lundi au jeudi et le samedi de 14h à 19h30 & le vendredi de 14h à 20h30
- Carte d'identité **OBLIGATOIRE** pour chaque personne
- Gratuit pour les moins de 12 ans

**SUMMER MUSIC FESTIVAL**

**SHOPPING cora HORNU**

Shopping Cora | 163, rue de Mons • 7301 Hornu,



30 JUIN BOUSSU-BOIS

CENTRE CULTUREL DE BOUSSU

# LE VERGER

FESTIVAL FAMILIAL GRATUIT



## ESPACE ZEN

- TISANERIE
- MASSAGES
- LUMINOThÉRAPIE
- POTERIE
- E'VO BIEN-ÊTRE

## JEUX & ANIMATIONS POUR LES FAMILLES DE 14H À 20H

- PARCOURS AVENTURE
- BALADE À CHEVAL
- MINI FERME
- ROULOTTE DE CIRQUE
- JEUX ANCIENS

## BALADES & PARCOURS SPECTACLE

- 11H (sur inscription)
- À LA DÉCOUVERTE DE LA VALLÉE DU HANNETON » Balade contée
- 14H30 - 15H - 15H30 UKRONIA
- Parcours spectacle

## CONCERTS & DJ

- 16H SOUTH CONNOTATION  
(Jazz aux sonorités latines, africaines, bossa nova...)
- 18H BRUNO & MEL
- 20H TOO YOUNG TO DIE (funk, répertoire Jamiroquai)
- 21H LOVEMACHINE  
(soirée vinyles, soul, funk, rétro et soleil !)
- C'maphones fanfare récup
- Ritmo do Brazil fanfare, danseuses, plumes, paillettes & tutti frutti.

+FOOD TRUCKS!

## ATELIERS CRÉATIFS DE 14H À 20H

- FABRICATION DE BIJOUX EN MATÉRIAUX DE RÉCUP
- POUPEES FRIMOUSSE UNICEF
- POTAGER
- ART THÉRAPIE
- BRICOLAGE & RÉCUP'

## MARCHE ARTISANAL

BIJOUX, DÉCO & LIFESTYLE, PRODUITS DE BOUCHE & DU TERROIR, BIEN-ÊTRE, TEXTILE, ETC.

## AU PROGRAMME

CENTRE CULTUREL BOUSSU

facebook Centre Culturel de Boussu

Le Verger, rue Georges Cordier 53 - Boussu-Bois

Infos : 065/ 800 136 - direction@ccboussu.be

www.ccboussu.be

Belfius Boussu - Dour - Elverg - Quémar - Torte





# HABITUEZ-VOUS À EN RECEVOIR PLUS



## NOUVELLE TIPO MIRROR BUSINESS

RENTING FINANCIER À PARTIR DE 159 €/MOIS HTVA\*

Caractérisée par sa peinture métallisée exclusive "Blu Venezia" et des jantes en alliage léger 16" "Diamond Cut", l'édition business offre des équipements supplémentaires, tels que le système de navigation UConnect™ avec Apple CarPlay/Android Auto\*\*, le cruise control et la caméra de recul. Le tout, pour un confort total.

CONTACTEZ VOTRE BUSINESS CENTER FIAT POUR UNE OFFRE FLEET SUR MESURE.  
PLUS D'INFOS SUR FIAT.BE

 DONNONS PRIORITÉ À LA SÉCURITÉ.



fiat.be

 4,1-7,1 L/100 KM NEDC 2.0  108-164 G/KM NEDC 2.0

\*Renting financier avec option d'achat de 20% sur une durée de 60 mois sur Fiat Tipo Mirror Business 5-portes 1.3 MultiJet 95 CH. Prix catalogue du véhicule 14.047,22 € (HTVA), acompte de 2.840,93 € (HTVA), réduction Fleet déduite. Sous réserve d'acceptation de votre dossier par FCA Bank, succursale belge de FCA Bank S.p.A., bailleur, 8-10 rue Jules Cockx à 1160 Bruxelles ayant son siège social Corso Agnelli 200, 10135 Torino - Italie. RPM : Bruxelles. BCE : 0699.630.712. Offre réservée aux professionnels et valable du 02/05/2019 au 30/06/2019 dans le réseau Fiat participant. Retrouvez les conditions et le réseau Fiat participant sur [www.fiat.be](http://www.fiat.be). Photo à titre illustratif et non-contractuelle. Le véhicule présenté ne correspond pas au prix décrits. \*\* Bienôt disponible en Belgique. E.R. Y. Chabert. Annonceur FCA Belgium SA, rue Jules Cockx 12 a - 1160 Bruxelles. RPM : Bruxelles. BCE 0400.354.731. KBC : IBAN BE86 4829 0250 6150. Informations environnementales [AR 19/03/2004] : [www.fiat.be](http://www.fiat.be).

Auto.it  
autopunto it

Rue de la Poire d'Or, 22 - 7033 CUESMES  
Tél. 065 36 14 15 - [www.autopuntoit.be](http://www.autopuntoit.be)



# Orthopédie protechnik

Prothèse - Orthèse - Bandagisterie - Ceinture - Corset - Minerve  
Attelle - Semelle - Chaise roulante - Aides à la mobilité ...

[www.orthopedieprotechnik.com](http://www.orthopedieprotechnik.com)

Près des Grands Prés  
Boulevard Initialis 6  
7000 Mons

+32 65 84 52 28  
+32 474 99 18 66

PARKING  
FACILE & GRATUIT

[info@orthopedieprotechnik.com](mailto:info@orthopedieprotechnik.com)



Ensemble, repoussons les limites ▶▶▶